

Lundi 07/04 9h-17h :	Repas * Jeu les 4 éléments <i>Petits jeux tout au long de la journée sur l'air, l'eau, la terre et le feu</i>	<input type="checkbox"/>
Mardi 08/04 9h-17h :	Repas * Athlétisme / Relais Street art <i>Peinture avec des produits naturels (carottes, plumes...)</i>	<input type="checkbox"/>
Mercredi 09/04 9h-17h	Repas pique-nique Minigolf à Hyères Beach sports à la plage <i>Beach soccer, beach volley, beach rugby, nettoyage plage</i>	<input type="checkbox"/>
Jeudi 10/04 9h-17h :	Repas pique-nique Journée inter-centres <i>Ferme pédagogique Clos Olive Toulon, journée remplie de surprises</i>	<input type="checkbox"/>
Vendredi 11/04 9h-17h :	Repas Blind test des éléments <i>Jeu sonore et visuel avec des musiques sur la nature</i> Jeux d'opposition / Atelier cuisine <i>Création de sablés de différentes formes</i>	<input type="checkbox"/>

REPAS AVEC LES PARENTS

Lundi 7 avril* et **mardi 8 avril***, nous vous offrons la possibilité de partager le repas avec votre enfant au centre (20 personnes par jour, repas offert) Merci de nous indiquer par mail vos souhaits, nous traiterons toutes les demandes et vous répondrons.

NOM :

Prénom :

Remarques particulières sur l'enfant :

Lundi 14/04 9h-17h :	Repas Handball Création de jeux en carton <i>Flipper, labyrinthe, jeux d'adresse...</i>	<input type="checkbox"/>
Mardi 15/04 9h-17h	Repas Intervenant Bio-sphère <i>Conférence interactive sur la planète : film sur écran géant et jeu de questions/réponses avec un boîtier électronique</i> Tournoi des cartons / Jeu des senteurs <i>Utilisation des jeux en carton créés lundi</i> <i>Kim touche des odeurs</i>	<input type="checkbox"/>
Mercredi 16/04 9h-17h	Repas Pique-nique Journée nature à Méounes <i>Loto nature le matin, sport l'après-midi</i>	<input type="checkbox"/>
Jeudi 17/04 * 9h-17h	Repas pique-nique Vallon du soleil <i>Journée multisports</i>	<input type="checkbox"/>
Vendredi 18/04 9h-17h :	Repas Grand jeu Mister Cradock <i>Grand jeu en équipe (de la maternelle aux ados)</i> <i>Monsieur Cradock veut salir la planète et mettre du béton et des déchets partout. Seul un super travail d'équipe pourra l'en empêcher !!!</i>	<input type="checkbox"/>

* LOTO DU JIS

Jeudi 17 avril, à partir de 18h30, espace Jean Paul Maurric, **1 voyage au choix** à gagner + de nombreux lots. Buvette et petite restauration sur place.

« L'expo universelle à La Crau »

Le petit craurois responsable, l'éco-citoyen

A l'occasion de ces vacances de printemps, la préservation de l'environnement sera au cœur des activités. La notion de citoyenneté sera développée avec les enfants autour de ce sujet.

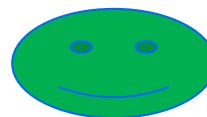

Documents à fournir pour une première inscription 2024/2025

Le dossier complet, via l'accueil du JIS ou téléchargeable sur notre site internet

Le formulaire de préinscription, via l'accueil du JIS ou votre espace famille JIS.

Avant le : **Vendredi 21 mars, 18h**

Règlement à effectuer

Du mardi 25 au vendredi 28 mars (via l'accueil du JIS) et jusqu'au dimanche 30 mars (via l'espace famille)

Les préinscriptions seront alors validées. Passée cette date, les places seront redistribuées aux enfants en attente.

Avant de procéder au paiement de votre facture, merci de consulter attentivement les jours validés et les jours en attente. Les jours en attente ne sont pas facturés, si des places se libèrent, le JIS vous contactera.

Calcul du barème	Taux d'effort X QF	Prix plancher	Prix plafond
Journée (avec repas)	1.30%	4€ (QF ≤ 308)	20.50€ (QF ≥ 1577)

ASSEMBLEE GENERALE ELECTIVE

Le **jeudi 27 mars 2025 à 18h30** salle Jean Natte bas.
L'assemblée générale est un moment crucial pour le JIS, nous comptons sur votre présence.

ÉTÉ 2025

Du lundi 7 juillet au vendredi 29 août

Les formulaires de pré-inscriptions seront disponibles pour les 3/10 ans à partir du **mardi 6 mai**. Retour de vos demandes **avant le 23 mai**. Confirmations et règlements **du 10 au 22 juin**.

Jeunesse Inter Services

Espace Pluriel, Boulevard de la République 83260 La Crau
Tél : 04.94.57.81.94.

E-mail : association@jis-lacrau.com

Site Internet : www.jis-lacrau.com

Horaires d'ouverture des bureaux :

Mardi, Jeudi, Vendredi de 14h à **18h**

Mercredi, de 9h à 12h et de 14h à **18h**

S
E
R
V
I
C
E
S
I
N
T
E
R
M
U
L
T
I
P
L
I
C
I
T
E
S



www.jis-lacrau.com

Avril 2025

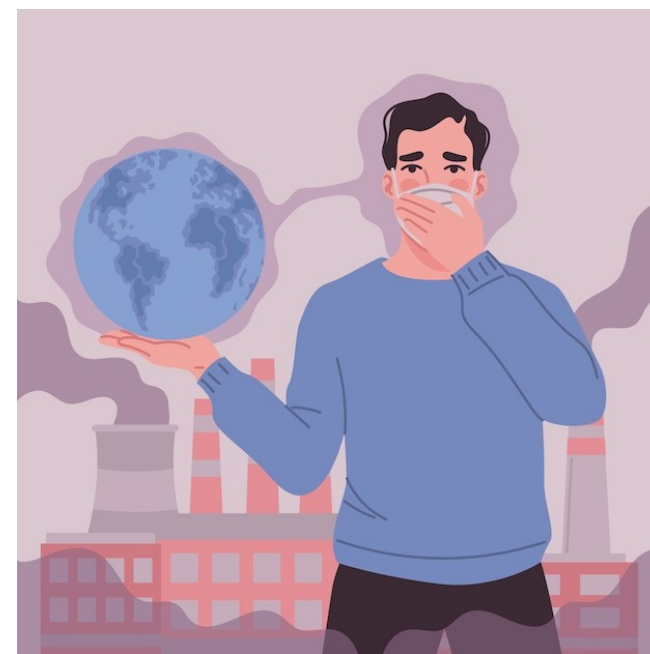

CM1 CM2

